TAMPICO ALTO
Me Encanta

N° de Acta:
2021301520708

ACTA DE ENTREGA RECEPCIÓN AYUNTAMIENTO- COMITE

En la localidad de **EL JOBO** Siendo las **15:00** horas del día **29 de Diciembre de 2021**, Reunidos los representantes del:

CONSEJO DE DESARROLLO MUNICIPAL
C.C. Ing. Adrián Domínguez Rangel, C. María del Carmen Pecero Ramírez, Arq. Susana Yazmin China Gutiérrez, C. Cristina Escamilla Benítez, L.A.E. Cynthia Deneb Reyes Pérez, M.V.Z. Jesús Fernández Resendez, Arq. Caín Guadalupe Guzmán Márquez y C. María del Rosario Hernández González; Presidente, Cabildo, Equipo Asesor y Vocal de Control y Vigilancia del C.D.M.

EL COMITÉ COMUNITARIO, representado por los:

C.C.	**JOSE CONCEPCION ROMAN PIÑEIRO**	**EDUARDO MARTINEZ GUZMAN**
	HECTOR ANGEL MELLADO DEL ANGEL	**ELADIO GONZALEZ MIRANDA**
	EPIFANIO DURAN LORENZO	**ENRIQUE REYES CASTILLO**

Presidente, Secretario, Vocal y Suplentes del mismo, en representación de los beneficiarios de las obras y/o acciones mencionadas a continuación.

Y LA EMPRESA CONTRATISTA A QUIEN SE LE ADJUDICO EL CONTRATO:

NOMBRE Y/O RAZÓN SOCIAL **GUADALUPE CASTRO MOTA**	DOMICILIO: **CALLE PRIMAVERA S/N** **COL. SAN ISIDRO C.P. 92030** **PUEBLO VIEJO, VER.**
R.F.C. **CAMG6111053E4**	REPRESENTANTE DE LA EMPRESA: **C. GUADALUPE CASTRO MOTA**

Con el objeto de efectuar el acto de **ENTREGA-RECEPCIÓN** de la obra:

"REHABILITACION DE CAMINO RURAL EL JOBO. BRECHA HUASTECA, MUNICIPIO DE TAMPICO ALTO, VER.

DATOS DE LA OBRA / ACCIÓN:

Número de Obra: **202130152708**	Modalidad de Contratación:		
	Adjudicación Directa	**Invitación Restringida**	Licitación Pública
No. de Anexo de Aprobación **FEFMPHM 2021-AP/08**	Calendario de Obra:		
Monto del Contrato $ **899,724.39**	Fecha inicio: **22 DE DICIEMBRE DEL 2021**	Fecha término: **25 DE DICIEMBRE DE 2021**	
No. de Contrato **MTA-DOP-2021301520708**	Nombre de la Compañía Afianzadora **ASEGURADORA ASERTA, S.A. DE C.V.**		
Anticipo **0.00%** $ **0.00**	No. de fianza ----------	Fecha ----------	
Por Cumplimiento $ **89,972.39**	No. de fianza **3787-03222-4**	Fecha **22-DICIEMBRE-2021**	
Por Vicios Ocultos $ **89,972.43**	No. de fianza **3787-03230-3**	Fecha **25-DICIEMBRE-2021**	

Eladio Gonzalez Miranda

TAMPICO ALTO
Me Encanta

Haciendo el Cambio JUNTOS

Ma del Rosario

INVERSIÓN.

INVERSIÓN APROBADA				INVERSIÓN APLICADA			
TOTAL	FEFMPHM 2021	MUNICIPAL	COMUNIDAD	TOTAL	FEFMPHM 2021	MUNICIPAL	COMUNIDAD
$899,724.39	$899,724.39	$ 0.00	$ 0.00	$899,724.39	$ 899,724.39	$ 0.00	$ 0.00

RELACIÓN DE ESTIMACIONES

ESTIMACIÓN	FECHA	IMPORTE DE ESTIMACIÓN C/IVA	MONTO
1 (UNO) FINAL	25-DICIEMBRE-2021	$ 899,724.39	$ 895,846.27

DESCRIPCIÓN DE LOS TRABAJOS EJECUTADOS:

(Memoria Descriptiva)

El Proyecto consistió en la **REHABILITACION DE CAMINO RURAL EL JOBO- BRECHA HUASTECA** Mpio. de Tampico Alto, Ver., alcanzando las siguientes Metas:
11285.54 M2 TRAZO Y NIVELACIÓN CON APARATO TOPOGRAFICO EN TERRENO, ESTABLECIENDO EJES Y REFERENCIAS
11321.6 M2 RENIVELACIÓN Y CONFORMACION DE LA SUBRRASANTE CON MOTOCONFORMADORA.
2207.712 M2 EXTRACCIÓN Y CARGA DE MATERIAL DE REVESTIMIENTO EN BANCO
2207.712 M2 ACARREO EN CAMION 1er. KILOMETRO DE MATERIAL MIXTO EN CAMINO LOMERIO SUAVE, BRECHA DE TERRRACERIA. NO INCLUYE: CARGA A CAMION.
26492.544 M3-KM ACARREO EN CAMION KILOMETRO SUBSECUENTE DE MATERIAL MIXTO SOBRE CAMINO LOMERIO SUAVE, BRECHA DE TERRACERIA.
28258.714 M3-KM ACARREO EN CAMION KILOMETRO SUBSECUENTE DE MATERIAL MIXTO SOBRE CAMINO PLANO DE PAVIMENTADO.
2207.712 M3 PAGO DE REGALIAS DEL MATERIAL DE REVESTIMIENTO EN BANCO
2207.712 M3 OPERACION DE TENDIDO, CONFORMACION Y AFINAMIENTO PARA DAR ACABADO AL MATERIAL DE REVESTIMIENTO , INCLUYE: MANO DE OBRA, HERRAMIENTA Y EQUIPO NECESARIO.

El H. Ayuntamiento, ha designado a:

C. ARQ. CAIN GUADALUPE GUZMÁN MARQUEZ
DIRECTOR DE OBRAS PÚBLICAS

H. Ayuntamiento C. Tampico Alto, Ve. Dirección de Ob. Públicas 2018-2021

C. ARQ. VICTOR MARIANO RANGEL GUERRERO
SUPERVISOR DE OBRA

Eduardo Martinez G.

Técnicos encargados de Recibir la Obra, y

C. GUADALUPE CASTRO MOTA
REPRESENTANTE DE LA EMPRESA CONTRATADA

C. GUADALUPE CASTRO MOTA
RESIDENTE DE OBRA

E. Reyes C.

Eladio Gonzalez Miranda

Una vez verificada la obra, mediante el recorrido e inspección por las partes que intervienen y estando de acuerdo en lo manifestado, se concluye que la obra se encuentra totalmente terminada y apta para su operación, por lo que está en condiciones de ser recibida por el Consejo de Desarrollo Municipal y el Comité Comunitario quienes se comprometen a implementar mancomunadamente un Programa de Conservación y Mantenimiento de la misma.

El acto de recepción de los trabajos realizados no libera al contratista por las responsabilidades de Obra faltante, mal ejecutada, mala calidad de los materiales empleados, pagos indebidos o vicios ocultos, por lo que el Ayuntamiento se reserva el derecho de realizar pertinentemente las reclamaciones que a derecho corresponda.

No habiendo otro asunto que tratar se da por concluido el acto, siendo las **16:00** horas del día citado, levantando para constancia de este acuerdo la presente acta en dos tantos, donde firman al margen y al calce de todas las hojas quienes intervinieron en ella.

ENTREGA

POR LA EMPRESA CONTRATISTA:

Representante legal

C. GUADALUPE CASTRO MOTA

Residente de obra

C. GUADALUPE CASTRO MOTA

RECIBE

POR EL CONSEJO DE DESARROLLO MUNICIPAL

PRESIDENTE

ING. ADRIAN DOMINGUEZ RANGEL

Presidente Municipal
Constitucional
Tampico Alto, Ver.
2018-2021

SINDICO ÚNICO

C. MARIA DEL CARMEN PECERO RAMIREZ

Síndico Único
H. Ayuntamiento Constitucional
Tampico Alto, Ver.

REGIDOR ÚNICO

ARQ. SUSANA YAZMIN CHINA GUTIERREZ

REGIDORA
Tampico Alto, Ver.
2021

SECRETARIO DEL H. AYUNTAMIENTO

C. CRISTINA ESCAMILLA BENITEZ

Secretaría Municipal
H. Ayuntamiento Constitucional
Tampico Alto, Ver.
2018 - 2021

TESORERO MUNICIPAL

L.A.E. CYNTHIA DENEB REYES PEREZ

Tesorería Municipal
Tampico Alto, Ver.
2018 - 2021

CONTRALOR MUNICIPAL

M.V.Z. JESUS FERNANDEZ RESENDEZ

Contraloría
H. Ayuntamiento
Constitucional
Tampico Alto, Ver.
2018 - 2021

Ma del Rosario Lizbal

Eduardo Montes G.

Reyes C.

Eladio Gonzalez Miranda

DIRECTOR DE OBRAS PÚBLICAS

ARQ. CAIN GUADALUPE GUZMAN MARQUEZ

H. Ayuntamiento C
Tampico Alto, Ve
Dirección de Ob
Públicas

VOCAL DE CONTROL Y VIGILANCIA DEL C.D.M.

C. MARIA DEL ROSARIO HERNANDEZ GONZALEZ

POR EL COMITÉ COMUNITARIO

PRESIDENTE (A)

C. JOSE CONCEPCION ROMAN PIÑEIRO

SUPLENTE DE PRESIDENTE (A)

C. EDUARDO MARTINEZ GUZMAN

SECRETARIO (A)

C. HECTOR ANGEL MELLADO DEL ANGEL

SUPLENTE DE SECRETARIO (A)

C. ELADIO GONZALEZ MIRANDA

VOCAL

C. EPIFANIO DURAN LORENZO

SUPLENTE DEL (A) VOCAL

C. ENRIQUE REYES CASTILLO

FOTOGRAFIAS

AL INICIO :

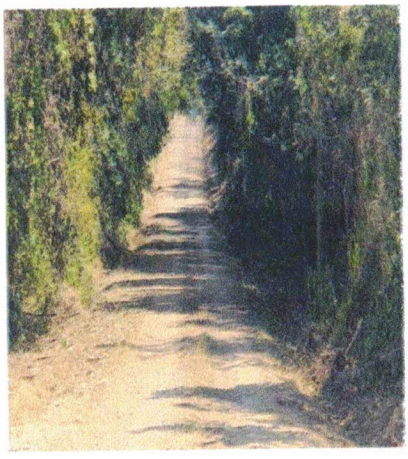

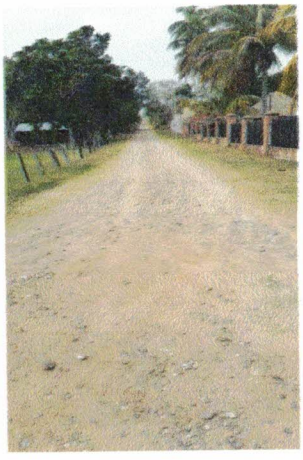

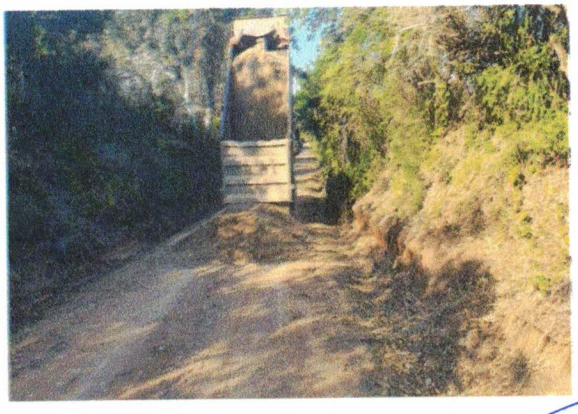

AL FINAL :

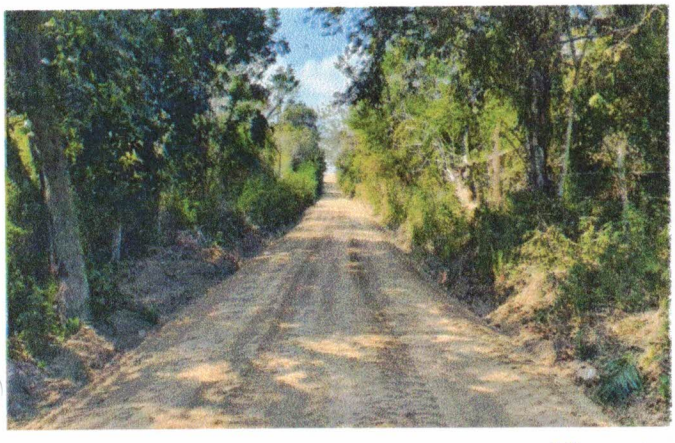

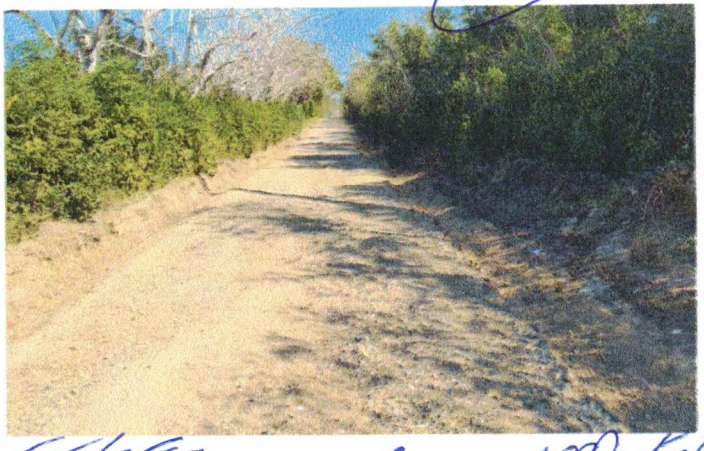

Eladio Gonzalez Miranda
Reyes C.

Ma del Rosario
Ubaldo