Anexo 12. Acta de Entrega-Recepción de la obra de la Autoridad Municipal a la comunidad

ANEXO 12

ACTA DE ENTREGA–RECEPCIÓN DE LA OBRA DE LA AUTORIDAD MUNICIPAL A LA COMUNIDAD

En la localidad de **Tres Morillos** del municipio de Tampico Alto, Ver., siendo las **12:00** horas del día **25** del mes de **mayo** del año 2022, comparecen los representantes de las partes que intervienen, con la finalidad de efectuar la formalización del acto de entrega-recepción:

Por el Ayuntamiento Constitucional de Tampico Alto, Veracruz.

Los (as) **CC. Lic. Vanessa López Rangel, Ing. Agron. Ciro Eduardo Maya Pulido**, y **C. Rafael Morales Cruz**, Presidenta Municipal, Síndico y Regidor; **C. I.G.E. Abilene Judith Martínez Aran**, Tesorera Municipal y el **C. Arq. Caín Guadalupe Guzmán Márquez**, Director (a) de Obras Públicas.

Por el Comité de Contraloría Social.
Presidente (a), **C. José Santos Tito Maya Luna;** Secretario (a) **C. Zenón Cruz Pérez;** Vocal, **C. Rogelio Sosa Ramírez** y los (as) **CC. Andrés Pulido Cruz, Antonio Méndez Cruz, Efrén Arteaga Padrón**, Integrantes suplentes del Comité de Contraloría Social.

El referido Comité número **2022301520033** corresponde a la obra pública: **Rehabilitación de camino rural La Línea; tramo Rancho El Encanto- El Caracol (tramos aislados), Municipio de Tampico Alto, Ver.**, ubicada en: **Camino rural La Línea** de la colonia **Tres Morillos** en la localidad de **Tres Morillos**. Obra autorizada por el Cabildo / (CDM) con fecha **11 de marzo de 2022 en sesión de Cabildo número ASCE-048/2022.**

Dicha obra fue ejecutada bajo el contrato con el número: **MTA-DOP-2022301520033**, teniendo un monto total de inversión de **$1,002,305.00**; la cual se adjudicó mediante modalidad: **Invitación a cuando menos tres empresas contratistas** a la empresa: **Adolfo Ramírez Romero** representada por el C.: **Adolfo Ramírez Romero.**

Con las siguientes características de la obra:

28353.88 m2	Trazo y nivelación con aparato topográfico en terreno, estableciendo ejes y referencias.
28353.926 m2	Renivelación y conformación de la subrrasante con motoconformadora.
1843.005 m3	Extracción y carga de material de revestimiento en banco.
1843.005 m3	Acarreo en camión 1er. Kilómetro de material mixto en camino lomerío suave, brecha de terracería. No incluye: carga a camión.
14744.042 km-m3	Acarreo en camión kilometro subsecuente de material mixto sobre camino lomerío suave, brecha de terracería.
1843.005 m3	Pago de regalías del material de revestimiento en banco.
1843.005 m3	Operación de tendido, conformación y afinamiento para dar acabado al material de revestimiento, incluye: mano de obra, herramienta y equipo necesario.

Anexo 12. Acta de Entrega-Recepción de la obra de la Autoridad Municipal a la comunidad

La compañía afianzadora **Liberty Fianzas, S.A. de C.V.** ha garantizado al Ayuntamiento los vicios ocultos y calidad de la obra en el periodo de 2 (dos) años, a partir de la fecha de recepción de conformidad de la obra por parte del Ayuntamiento, efectuada el **23 de mayo de 2022**. (Artículo 68 Ley de Obras Públicas y Servicios relacionados con ellas del Estado de Veracruz de Ignacio de la Llave).

Para llevar a cabo este acto de entrega recepción de la obra por parte del Ayuntamiento a la comunidad, se establecen los siguientes acuerdos:

PRIMERO. - Una vez que se verificó la obra, mediante recorrido de supervisión por parte del Comité de Contraloría Social, no habiendo de por medio ningún hallazgo, se concluye que la obra se encuentra terminada para su operación.

SEGUNDO. - El Ayuntamiento y el Comité de Contraloría Social consideran que la obra se encuentra concluida en los términos acordados, por lo que celebran el acto de entrega recepción.

TERCERO. - El Comité de Contraloría Social se compromete a dar el uso debido a la obra, conservarla y mantenerla en buenas condiciones.

CUARTO. - En caso de que el Comité de Contraloría Social detecte alguna falla en la obra, se compromete a notificar al Ayuntamiento para hacer efectiva la fianza.

Leída la presente acta y estando de acuerdo en su contenido y alcance legal, firman todos los que intervienen en ella.

Por el Ayuntamiento Constitucional de Tampico Alto, Veracruz

Presidente Municipal Constitucional Tampico Alto, Ver. 2022-2025

C. LIC. VANESSA LOPEZ RANGEL
Presidenta Municipal

Sindico Único Tampico Alto, Ver. 2022-2025

C. ING. AGRON. CIRO EDUARDO MAYA PULIDO
Síndico Municipal

Regidor Único Tampico Alto, Ver. 2022-2025

C. RAFAEL MORALES CRUZ
Regidor Único

H. Ayuntamiento C. Dirección de Obras Públicas Tampico Alto, Ver. 2022-2025

C. ARQ. CAIN GUADALUPE GUZMAN MARQUEZ
Director de Obras Públicas

Tesorería Municipal Tampico Alto, Ver. 2022-2025

C. I.G.E. ABILENE MARTINEZ ARAN
Tesorera Municipal

Anexo 12. Acta de Entrega-Recepción de la obra de la Autoridad Municipal a la comunidad

COMITÉ DE CONTRALORÍA SOCIAL.

PRESIDENTE (A)

C. JOSE SANTOS TITO MAYA LUNA

SUPLENTE DE PRESIDENTE (A)

C. ANDRES PULIDO CRUZ

SECRETARIO (A)

C. ZENON CRUZ PEREZ

SUPLENTE DE SECRETARIO (A)

C. ANTONIO MENDEZ CRUZ

VOCAL

C. ROGELIO SOSA RAMIREZ

SUPLENTE DEL (A) VOCAL

C. EFREN ARTEAGA PADRON

Anexo 12. Acta de Entrega-Recepción de la obra de la Autoridad Municipal a la comunidad

FOTOS

AL INICIO

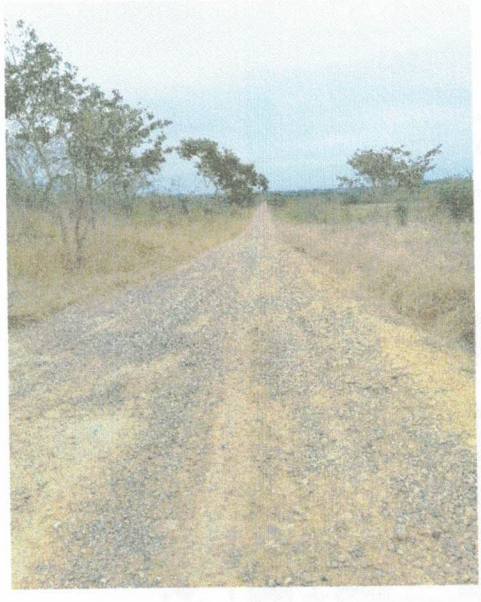

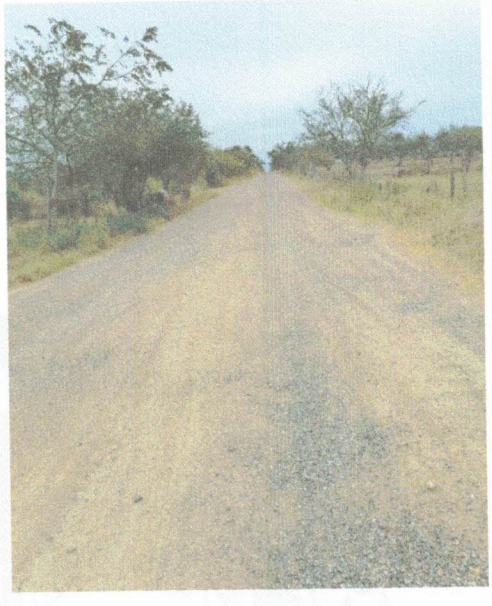
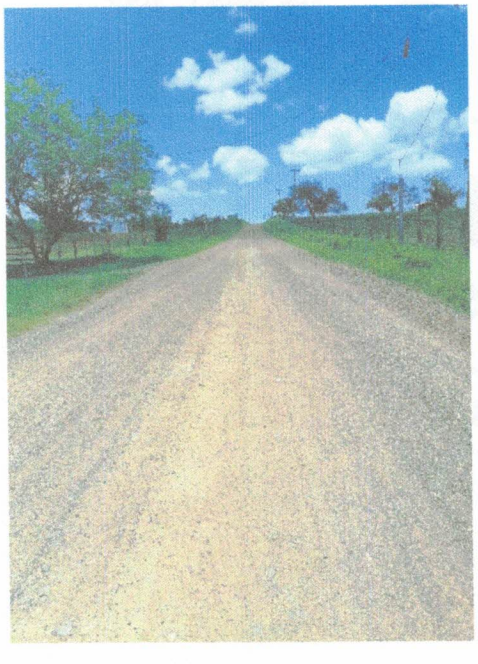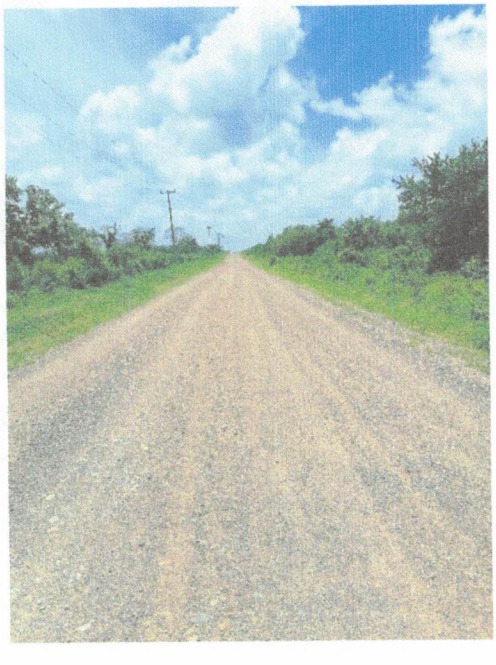
AL FINAL