Anexo 12. Acta de Entrega-Recepción de la obra de la Autoridad Municipal a la comunidad

ANEXO 12

ACTA DE ENTREGA–RECEPCIÓN DE LA OBRA DE LA AUTORIDAD MUNICIPAL A LA COMUNIDAD

En la localidad de **La Ribera** del municipio de Tampico Alto, Ver., siendo las **13:00** horas del día **25** del mes de **mayo** del año 2022, comparecen los representantes de las partes que intervienen, con la finalidad de efectuar la formalización del acto de entrega-recepción:

Por el Ayuntamiento Constitucional de Tampico Alto, Veracruz.

Los (as) **CC. Lic. Vanessa López Rangel, Ing. Agron. Ciro Eduardo Maya Pulido**, y **C. Rafael Morales Cruz**, Presidenta Municipal, Síndico y Regidor; **C. I.G.E. Abilene Judith Martínez Aran**, Tesorera Municipal y el **C. Arq. Caín Guadalupe Guzmán Márquez**, Director (a) de Obras Públicas.

Por el Comité de Contraloría Social.
Presidente (a), **C. Alberto Rómulo Pérez;** Secretario (a) **C. Santa Piñeiro Pérez;** Vocal, **C. Luis Antonio Balleza Pérez** y los (as) **CC. Eduardo Rómulo Hernández, Lariza Casanova Cruz, Fidelina Arteaga Villalobos**, Integrantes suplentes del Comité de Contraloría Social.

El referido Comité número **2022301520014** corresponde a la obra pública: **Ampliación de electrificación rural en la Col. Pescadores (Telesecundaria Amado Nervo), en La Ribera, Municipio de Tampico Alto, Ver.**, ubicada en: **Calle Sin nombre** de la colonia **Pescadores** en la localidad de **La Ribera**. Obra autorizada por el Cabildo / (CDM) con fecha **11 de marzo de 2022 en sesión de Cabildo número ASCE-048/2022.**

Dicha obra fue ejecutada bajo el contrato con el número**: MTA-DOP-2022301520014**, teniendo un monto total de inversión de **$685,000.00**; la cual se adjudicó mediante modalidad: **Invitación a cuando menos tres empresas contratistas** a la empresa**: José Ángel Ochoa Navarro**, representada por el C.: **José Ángel Ochoa Navarro.**

Con las siguientes características de la obra:

271 ml	Trazo y estacado de línea de media y baja tensión.
1 pza.	Suministro e instalación de materiales necesarios para la construcción de estructura monofásica "1CCF" 13.2kv.
9 pzas.	Suministro e instalación de poste de concreto octagonal de 12 metros de longitud designación C-12-750 kg/cm2 tipo costa
1 pza.	Suministro e instalación de materiales necesarios para la construcción de estructura monofásica "PS1" 13.2 kv
1 pza.	Suministro e instalación de materiales necesarios para la construcción de estructura monofásica "PD1" 13.2 kv
4 pzas.	Suministro e instalación de materiales necesarios para la construcción de estructura monofásica tipo "RS1" 13.2kv

Alberto Romulo Perez

Anexo 12. Acta de Entrega-Recepción de la obra de la Autoridad Municipal a la comunidad

1 pza.	Suministro e instalación de materiales necesarios para la construcción de estructura monofásica "E1" 13.2 kv
1 pza.	Suministro e instalación de materiales necesarios para la construcción de estructura monofásica "AD1" 13.2 kv
2 pzas.	Suministro e instalación de materiales necesarios para la construcción de estructura monofásica "1T1V" 13.2kv.
6 pzas.	Suministro e instalación de materiales necesarios para la construcción de estructura "1B3"
4 pzas.	Suministro e instalación de materiales necesarios para la construcción de estructura"1B1"
1 pza.	Suministro e instalación de materiales necesarios para la construcción de estructura retenida doble de ancla tipo "RDA"
4 pzas.	Suministro e instalación de materiales necesarios para la construcción de estructura retenida sencilla de ancla tipo "RSA"
2 pzas.	Suministro e instalación de materiales necesarios para la construcción de estructura retenida sencilla de banqueta de ancla tipo "RBA"
1 pza.	Suministro e instalación de materiales necesarios para la construcción de retenida doble de banqueta tipo "RDB"
2 pzas.	Suministro e instalación de transformador D1-37.5kva 13.2YT 220-120v tipo costa.
8 pzas.	Suministro e instalación de anillo 152 para retención de cable de acometida
89 pzas.	Suministro e instalación de conector tipo AC-504-82
40 pzas.	Suministro e instalación de conector para acometida domiciliaria en baja tensión para derivación de cable cal.3/0 de aluminio a cable cal 10 de cobre.
40 pzas.	Suministro e instalación de conector para acometida domiciliaria en baja tensión para derivación de cable cal.1/0 de aluminio a cable cal 10 de cobre.
175 ml	Suministro e instalación de cable ACSR 3/0 de aluminio
75 ml	Suministro e instalación de cable ACSR 1/0 de aluminio.
305 ml	Suministro e instalación de cable múltiple de AAC 2+1 de aluminio.
8 pzas.	Suministro e instalación de lámpara suburbanas para alumbrado público de 65 watts con fotocelda y brazo de .90 mts 1" 1/4 galvanizado.
225 ml	Suministro e instalación de cable de cobre para acometida domiciliaria norma de cfe.
4 pzas.	Suministro e instalación de sistemas de tierra.
8 pzas.	Suministro e instalación de muretes para acometida a base de concreto y acero de refuerzo de acuerdo a norma de cfe, incluye acometida eléctrica, cable múltiple de cobre aéreo cal. 8 y todo lo necesario para su instalación.
5 pzas.	Plomeado de poste de concreto existente de 12 mts de acuerdo a proyecto aprobado por cfe.

La compañía afianzadora **Berkley Internacional Fianzas México, S.A de C.V.** ha garantizado al Ayuntamiento los vicios ocultos y calidad de la obra en el periodo de 2 (dos) años, a partir de la fecha de recepción de conformidad de la obra por parte del Ayuntamiento, efectuada el **18 de mayo de 2022**. (Artículo 68 Ley de Obras Públicas y Servicios relacionados con ellas del Estado de Veracruz de Ignacio de la Llave).

Para llevar a cabo este acto de entrega recepción de la obra por parte del Ayuntamiento a la comunidad, se establecen los siguientes acuerdos:

Alberto Romulo Perez

Anexo 12. Acta de Entrega-Recepción de la obra de la Autoridad Municipal a la comunidad

PRIMERO.- Una vez que se verificó la obra, mediante recorrido de supervisión por parte del Comité de Contraloría Social, no habiendo de por medio ningún hallazgo, se concluye que la obra se encuentra terminada para su operación.

SEGUNDO.- El Ayuntamiento y el Comité de Contraloría Social consideran que la obra se encuentra concluida en los términos acordados, por lo que celebran el acto de entrega recepción.

TERCERO.- El Comité de Contraloría Social se compromete a dar el uso debido a la obra, conservarla y mantenerla en buenas condiciones.

CUARTO.- En caso de que el Comité de Contraloría Social detecte alguna falla en la obra, se compromete a notificar al Ayuntamiento para hacer efectiva la fianza.

Leída la presente acta y estando de acuerdo en su contenido y alcance legal, firman todos los que intervienen en ella.

Por el Ayuntamiento Constitucional de Tampico Alto, Veracruz.

C. LIC. VANESSA LOPEZ RANGEL
Presidenta Municipal

C. ING. AGRON. CIRO EDUARDO MAYA PULIDO
Síndico Municipal

Síndico Único
Tampico Alto, Ver.
2022-2025

C. RAFAEL MORALES CRUZ
Regidor Único

Regidor Único
Tampico Alto, Ver.
2022-2025

H. Ayuntamiento C.
Dirección de Obras
Públicas
Tampico Alto, Ver.
2022-2025

C. ARQ. CAIN GUADALUPE GUZMAN MARQUEZ
Director de Obras Públicas

C. I.G.E. ABILENE MARTINEZ ARAN
Tesorera Municipal

Tesorería Municipal
Tampico Alto, Ver.
2022-2025

Alberto Romulo Perez

Anexo 12. Acta de Entrega-Recepción de la obra de la Autoridad Municipal a la comunidad

COMITÉ DE CONTRALORÍA SOCIAL.

PRESIDENTE (A)

C. ALBERTO ROMULO PEREZ

SUPLENTE DE PRESIDENTE (A)

C. EDUARDO ROMULO HERNANDEZ

SECRETARIO (A)

C. SANTA PIÑEIRO PEREZ

SUPLENTE DE SECRETARIO (A)

C. LARIZA CASANOVA CRUZ

VOCAL

C. LUIS ANTONIO BALLEZA PEREZ

SUPLENTE DEL (A) VOCAL

C.FIDELINA ARTEAGA VILLALOBOS

Anexo 12. Acta de Entrega-Recepción de la obra de la Autoridad Municipal a la comunidad

FOTOS

AL INICIO

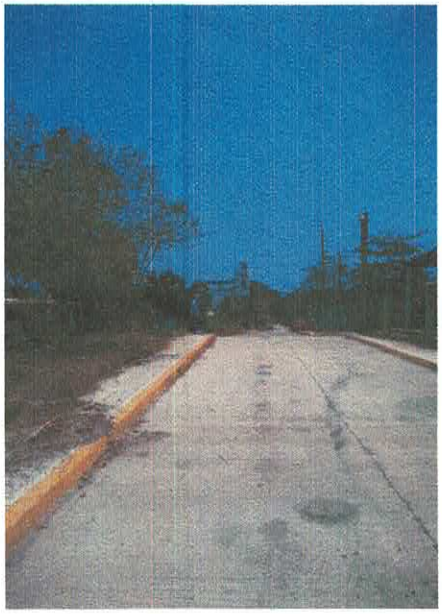

AL FINAL

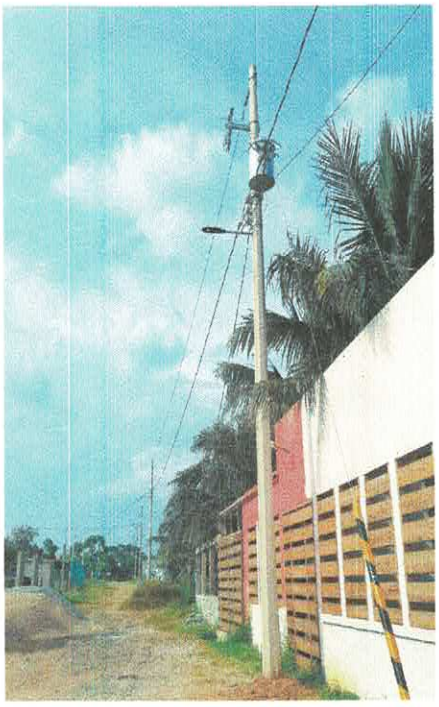
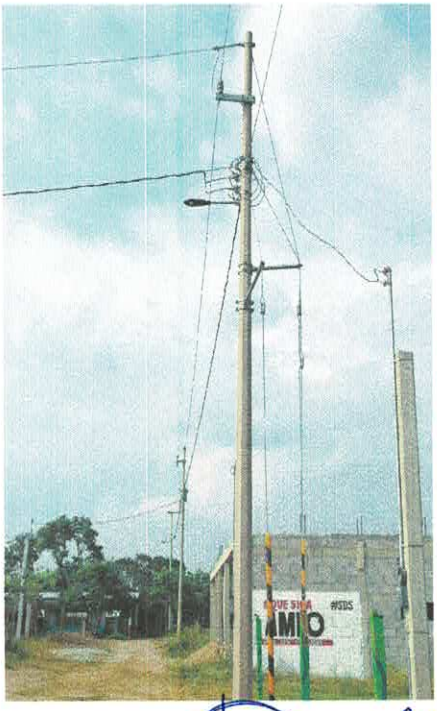

Alberto Romulo Pérez

Eduardo Ramos Ruiz

Cuatromos.