Anexo 12. Acta de Entrega-Recepción de la obra de la Autoridad Municipal a la comunidad

ANEXO 12

ACTA DE ENTREGA–RECEPCIÓN DE LA OBRA DE LA AUTORIDAD MUNICIPAL A LA COMUNIDAD

En la localidad de **Llano Grande** del municipio de Tampico Alto, Ver., siendo las **14:00** horas del día **30** del mes de **diciembre** del año 2022, comparecen los representantes de las partes que intervienen, con la finalidad de efectuar la formalización del acto de entrega-recepción:

Por el Ayuntamiento Constitucional de Tampico Alto, Veracruz.

Los (as) **CC. Lic. Vanessa López Rangel, Ing. Agron. Ciro Eduardo Maya Pulido**, y **C. Rafael Morales Cruz**, Presidenta Municipal, Síndico y Regidor; **C. I.G.E. Abilene Judith Martínez Aran**, Tesorera Municipal y el **C. Arq. Caín Guadalupe Guzmán Márquez**, Director (a) de Obras Públicas.

Por el Comité de Contraloría Social.
Presidente (a), **C. Antonio Cruz Cortez;** Secretario (a) **C. Vicente Lugo López;** Vocal, **C. Bernardo García González y** los (as) **CC. Fidel Malerva Salas, Andrés Barrios Gómez, Lourdes Patricia Orozco Zarate**, Integrantes suplentes del Comité de Contraloría Social.

El referido Comité número **2022301520706** corresponde a la obra pública: **Rehabilitación camino rural Llano Grande- Relleno Sanitario, Mpio. De Tampico Alto, Ver.**, ubicada en: **Galera publica** de la colonia **Llano Grande** en la localidad de **Llano Grande**. Obra autorizada por el Cabildo / (CDM) con fecha **05 de diciembre de 2022 en sesión de Cabildo número ASCE-099/2022.**

Dicha obra fue ejecutada bajo el contrato con el número**: MTA-DOP-2022301520706**, teniendo un monto total de inversión de **$1,820,000.00**; la cual se adjudicó mediante modalidad: **Invitación a cuando menos tres empresas contratistas** a la empresa**: Sebastián Del Ángel Antonio**, representada por el C.: **Sebastián Del Ángel Antonio.**

Con las siguientes características de la obra:

	PREELIMINARES
12020.531 m2	Trazo y nivelación con aparato topográfico en terreno, estableciendo ejes y referencias.
	TERRACERIAS
12038 m2	Renivelación y conformación de la subrrasante con motoconformadora.
3129.88 m3	Extracción y carga de material de revestimiento en banco.
3129.88 m3	Acarreo en camión 1er. Kilómetro de material mixto en camino lomerío suave, brecha de terracería. No incluye: carga a camión.
35993.62 m3-km	Acarreo en camión kilometro subsecuente de material mixto sobre camino lomerío suave, brecha de terracería.
21283.184 m3-km	Acarreo en camión kilometro subsecuente de material mixto sobre camino plano de pavimentado.
3129.88 m3	Pago de regalías del material de revestimiento en banco.

Lourdes Patricia Orozco Z.

Antonio Cruz Cortez

Andrés Barrios G.

Abilene

Vicente Lugo López

Anexo 12. Acta de Entrega-Recepción de la obra de la Autoridad Municipal a la comunidad

3129.88 m3 Operación de tendido, conformación y afinamiento para dar acabado al material de revestimiento, incluye: mano de obra, herramienta y equipo necesario.

La compañía afianzadora **Aseguradora Aserta, S.A. de C.V..** ha garantizado al Ayuntamiento los vicios ocultos y calidad de la obra en el periodo de 2 (dos) años, a partir de la fecha de recepción de conformidad de la obra por parte del Ayuntamiento, efectuada el **26 de diciembre de 2022**. (Artículo 68 Ley de Obras Públicas y Servicios relacionados con ellas del Estado de Veracruz de Ignacio de la Llave).

Para llevar a cabo este acto de entrega recepción de la obra por parte del Ayuntamiento a la comunidad, se establecen los siguientes acuerdos:

PRIMERO. - Una vez que se verificó la obra, mediante recorrido de supervisión por parte del Comité de Contraloría Social, no habiendo de por medio ningún hallazgo, se concluye que la obra se encuentra terminada para su operación.

SEGUNDO. - El Ayuntamiento y el Comité de Contraloría Social consideran que la obra se encuentra concluida en los términos acordados, por lo que celebran el acto de entrega recepción.

TERCERO. - El Comité de Contraloría Social se compromete a dar el uso debido a la obra, conservarla y mantenerla en buenas condiciones.

CUARTO. - En caso de que el Comité de Contraloría Social detecte alguna falla en la obra, se compromete a notificar al Ayuntamiento para hacer efectiva la fianza.

Leída la presente acta y estando de acuerdo en su contenido y alcance legal, firman todos los que intervienen en ella.

Por el Ayuntamiento Constitucional de Tampico Alto, Veracruz.

C. LIC. VANESSA LOPEZ RANGEL
Presidenta Municipal

Presidente Municipal Constitucional Tampico Alto, Ver. 2022-2025

C. ING. AGRON. CIRO EDUARDO MAYA PULIDO
Síndico Municipal

Síndico Único Tampico Alto, Ver. 2022-2025

C. RAFAEL MORALES CRUZ
Regidor Único

Regidor Único Tampico Alto, Ver. 2022-2025

Vicente Lugo López

Anexo 12. Acta de Entrega-Recepción de la obra de la Autoridad Municipal a la comunidad

Tesorería Municipal
Tampico Alto, Ver.
2022-2025

C. ARQ. CAIN GUADALUPE GUZMAN MARQUEZ
Director de Obras Publicas

C. I.G.E. ABILENE MARTINEZ ARAN
Tesorera Municipal

COMITÉ DE CONTRALORÍA SOCIAL.

PRESIDENTE (A)

Antonio Cruz Cortes

C. ANTONIO CRUZ CORTES

SUPLENTE DE PRESIDENTE (A)

C. FIDEL MALERVA SALAS

SECRETARIO (A)

Vicente Lugo López

C. VICENTE LUGO LOPEZ

SUPLENTE DE SECRETARIO (A)

Andres Barrios

C. ANDRES BARRIOS GOMEZ

VOCAL

C. BERNARDO GARCIA GONZALEZ

SUPLENTE DEL (A) VOCAL

L. patricia Orozco.

C. LOURDES PATRICIA OROZCO ZARATE

Anexo 12. Acta de Entrega-Recepción de la obra de la Autoridad Municipal a la comunidad

FOTOS

AL INICIO
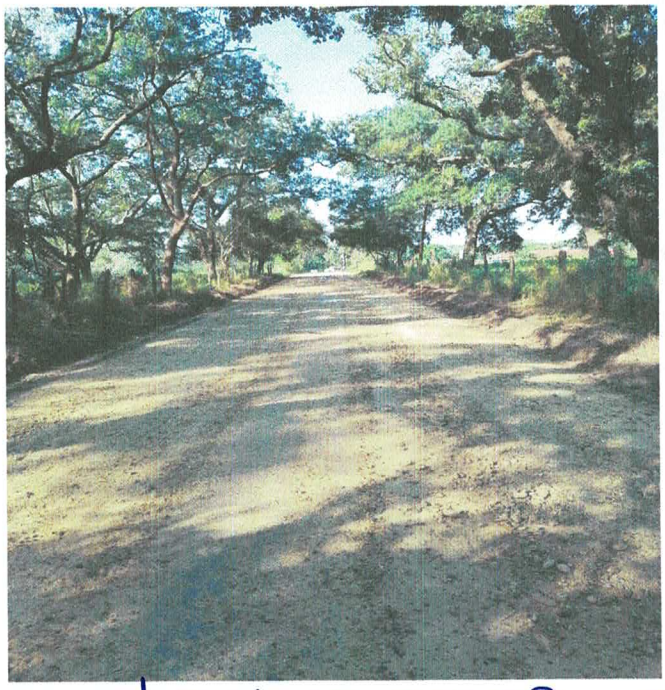
AL FINAL