Anexo 12. Acta de Entrega-Recepción de la obra de la Autoridad Municipal a la comunidad

ANEXO 12

ACTA DE ENTREGA–RECEPCIÓN DE LA OBRA DE LA AUTORIDAD MUNICIPAL A LA COMUNIDAD

En la localidad de **Perera** del municipio de Tampico Alto, Ver., siendo las **14:00** horas del día **10** del mes de **marzo** del año 2022, comparecen los representantes de las partes que intervienen, con la finalidad de efectuar la formalización del acto de entrega-recepción:

Por el Ayuntamiento Constitucional de Tampico Alto, Veracruz.

Los (as) **CC. Lic. Vanessa López Rangel, Ing. Agron. Ciro Eduardo Maya Pulido**, y **C. Rafael Morales Cruz**, Presidenta Municipal, Síndico y Regidor; **C. I.G.E. Abilene Judith Martínez Aran**, Tesorera Municipal y el **C. Arq. Caín Guadalupe Guzmán Márquez**, Director (a) de Obras Públicas.

Por el Comité de Contraloría Social.
Presidente (a), **C. Eduardo Arteaga Barrios**; Secretario (a) **C. Verónica Maya Ramírez**; Vocal, **C. Melina Ponce Arteaga** y los (as) **CC. Rodrigo Arteaga Ponce, Melisa Román Ponce, Juan Antonio Arteaga Ramírez**, Integrantes suplentes del Comité de Contraloría Social.

El referido Comité número **2022301520701** corresponde a la obra pública: **1ª Etapa Rehabilitación camino rural a Perera, desde entronque en el camino de la Vía corta (Estación Palacho- Estación Agrarios), Mpio. De Tampico Alto, Ver.**, ubicada en: **Galera publica** de la colonia **Perera** en la localidad de **Perera**. Obra autorizada por el Cabildo / (CDM) con fecha **22 de febrero de 2022 en sesión de Cabildo número ASCE-036/2022.**

Dicha obra fue ejecutada bajo el contrato con el número: **MTA-DOP-2022301520701**, teniendo un monto total de inversión de **$839,422.99**; la cual se adjudicó mediante modalidad: **Invitación a cuando menos tres empresas contratistas** a la empresa: **Marco Antonio Luna Foglia**, representada por el C.: **Marco Antonio Luna Foglia.**

Con las siguientes características de la obra:

- 10104.21 m2 Trazo y nivelación con aparato topográfico en terreno, estableciendo ejes y referencias.
- 10106.99 m2 Renivelación y conformación de la subrogante con moto conformadora.
- 1576.69 m3 Extracción y carga de material de revestimiento en banco.
- 1576.69 m3 Acarreo en camión 1er. Kilómetro de material mixto en camino lomerío suave, brecha de terracería. No incluye: carga a camión.
- 17343.595 m3-km Acarreo en camión kilometro subsecuente de material mixto sobre camino lomerío suave, brecha de terracería.

Anexo 12. Acta de Entrega-Recepción de la obra de la Autoridad Municipal a la comunidad

La compañía afianzadora **Dorama, Institución de Garantías, S.A.** ha garantizado al Ayuntamiento los vicios ocultos y calidad de la obra en el periodo de 2 (dos) años, a partir de la fecha de recepción de conformidad de la obra por parte del Ayuntamiento, efectuada el **10 de marzo de 2022**. (Artículo 68 Ley de Obras Públicas y Servicios relacionados con ellas del Estado de Veracruz de Ignacio de la Llave).

Para llevar a cabo este acto de entrega recepción de la obra por parte del Ayuntamiento a la comunidad, se establecen los siguientes acuerdos:

PRIMERO.- Una vez que se verificó la obra, mediante recorrido de supervisión por parte del Comité de Contraloría Social, no habiendo de por medio ningún hallazgo, se concluye que la obra se encuentra terminada para su operación.

SEGUNDO.- El Ayuntamiento y el Comité de Contraloría Social consideran que la obra se encuentra concluida en los términos acordados, por lo que celebran el acto de entrega recepción.

TERCERO.- El Comité de Contraloría Social se compromete a dar el uso debido a la obra, conservarla y mantenerla en buenas condiciones.

CUARTO.- En caso de que el Comité de Contraloría Social detecte alguna falla en la obra, se compromete a notificar al Ayuntamiento para hacer efectiva la fianza.

Leída la presente acta y estando de acuerdo en su contenido y alcance legal, firman todos los que intervienen en ella.

Por el Ayuntamiento Constitucional de Tampico Alto, Veracruz.

C. LIC. VANESSA LOPEZ RANGEL
Presidenta Municipal

Presidente Municipal
Constitucional
Tampico Alto, Ver.
2022-2025

Tesorería Municipal
Tampico Alto, Ver.
2022-2025

Síndico Único
Tampico Alto, Ver.
2022-2025

C. ING. AGRON. CIRO EDUARDO MAYA PULIDO
Síndico Municipal

Regidor Único
Tampico Alto, Ver.
2022-2025

C. RAFAEL MORALES CRUZ
Regidor Único

Melissa Ramon Ponce

Veronica Maya Ramos

Melina Ponce Arteaga

Anexo 12. Acta de Entrega-Recepción de la obra de la Autoridad Municipal a la comunidad

COMITÉ DE CONTRALORÍA SOCIAL.

PRESIDENTE (A)

C. EDUARDO ARTEAGA BARRIOS

SUPLENTE DE PRESIDENTE (A)

Rodrigo.A.P

C. RODRIGO ARTEAGA PONCE

SECRETARIO (A)

VERONICA MAYA RAMIREZ

C. VERONICA MAYA RAMIREZ

SUPLENTE DE SECRETARIO (A)

Melisa Roman Ponce

C. MELISA ROMAN PONCE

VOCAL

MELINA PONCE Arteaga

C. MELINA PONCE ARTEAGA

SUPLENTE DEL (A) VOCAL

JUAN.ANTONIO.A.R.

C. JUANA ANTONIO ARTEAGA RAMIREZ

Anexo 12. Acta de Entrega-Recepción de la obra de la Autoridad Municipal a la comunidad

FOTOS

AL INICIO

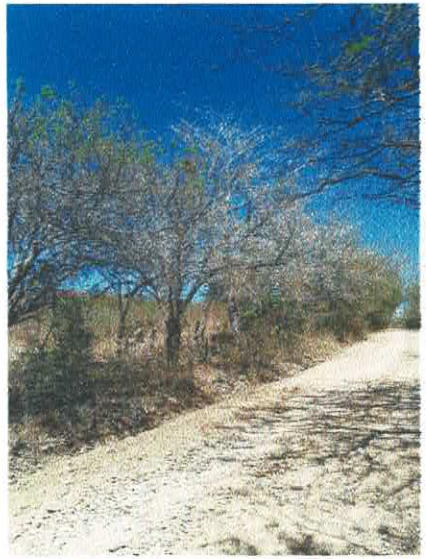

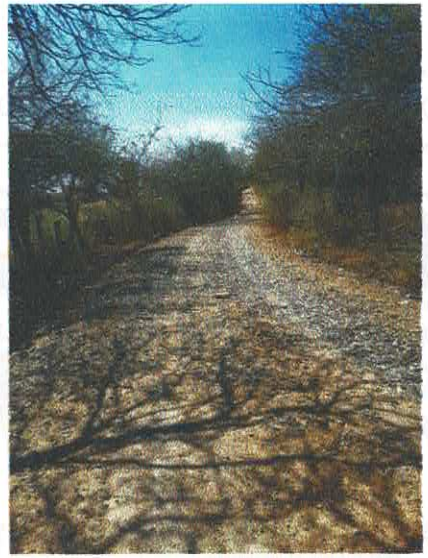

AL FINAL

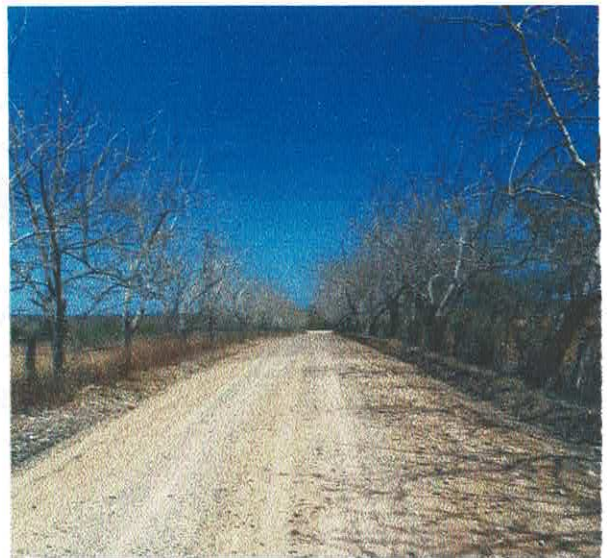

Melina Ponce Arteaga Melissa Ro