TAMPICO ALTO

N° de Acta:
2021301520704

ACTA DE ENTREGA RECEPCIÓN AYUNTAMIENTO- COMITE

En la localidad de **RANCHERIA QUEBRACHE** Siendo las **15:00** horas del día **06 de Junio de 2021**, Reunidos los representantes del:

CONSEJO DE DESARROLLO MUNICIPAL
C.C. Ing. Adrián Domínguez Rangel, C. María del Carmen Pecero Ramírez, Arq. Susana Yazmin China Gutiérrez, C. Cristina Escamilla Benítez, L.A.E. Cynthia Deneb Reyes Pérez, M.V.Z. Jesús Fernández Resendez, Arq. Caín Guadalupe Guzmán Márquez y C. María del Rosario Hernández González; Presidente, Cabildo, Equipo Asesor y Vocal de Control y Vigilancia del C.D.M.

EL COMITÉ COMUNITARIO, representado por los:

C.C.	**RAYMUNDO TORRES PEREZ**	**EFRAIN SOBREVILLA PEREZ**
	ANSELMO SEGURA VALDEZ	**JUAN JOSE PEREZ RAMIREZ**
	RAMON PEREZ UGALDE	**MARIA GRISELDA SOBREVILLA PEREZ**

Presidente, Secretario, Vocal y Suplentes del mismo, en representación de los beneficiarios de las obras y/o acciones mencionadas a continuación.

Y LA EMPRESA CONTRATISTA A QUIEN SE LE ADJUDICO EL CONTRATO:

NOMBRE Y/O RAZÓN SOCIAL **ADOLFO RAMIREZ ROMERO**	DOMICILIO: **CALLE ANDADOR GAHANA NO. 105 COL. LOMAS INFONAVIT TAMPICO, TAMPS.**
R.F.C. **RARA940909CC0**	REPRESENTANTE DE LA EMPRESA: **C. ADOLFO RAMIREZ ROMERO**

Con el objeto de efectuar el acto de **ENTREGA-RECEPCIÓN** de la obra:

"REHABILITACION DE CALLES EN RANCHERIA QUEBRACHE, MUNICIPIO DE TAMPICO ALTO, VER."

DATOS DE LA OBRA / ACCIÓN:

Número de Obra: **202130152704**	Modalidad de Contratación:		
	Adjudicación Directa	**Invitación Restringida**	Licitación Pública
No. de Anexo de Aprobación **FEFMPHM 2021-AP/04**	Calendario de Obra:		
Monto del Contrato $ **890,000.00**	Fecha inicio: **03 DE JULIO DEL 2021**	Fecha término: **13 DE JULIO DE 2021**	
No. de Contrato **MTA-DOP-2021301520704**	Nombre de la Compañía Afianzadora **DORAMA, INSTITUCION DE GARANTIAS, S.A.**		
Anticipo **0.00%** $ **0.00**	No. de fianza ----------	Fecha ----------	
Por Cumplimiento $ **89,000.00**	No. de fianza **21A39735**	Fecha **03-JULIO-2021**	
Por Vicios Ocultos $ **89,000.00**	No. de fianza **21A40002**	Fecha **14-JULIO-2021**	

TAMPICO ALTO

INVERSIÓN.

INVERSIÓN APROBADA				INVERSIÓN APLICADA			
TOTAL	FEFMPHM 2021	MUNICIPAL	COMUNIDAD	TOTAL	FEFMPHM 2021	MUNICIPAL	COMUNIDAD
$890,000.00	$890,000.00	$ 0.00	$ 0.00	$890,000.00	$ 890,000.00	$ 0.00	$ 0.00

RELACIÓN DE ESTIMACIONES

ESTIMACIÓN	FECHA	IMPORTE DE ESTIMACIÓN C/IVA	MONTO
1 (UNO) FINAL	14-JULIO-2021	$ 890,000.00	$ 886,163.79

DESCRIPCIÓN DE LOS TRABAJOS EJECUTADOS:

(Memoria Descriptiva)

El Proyecto consistió en la **REHABILITACION DE CALLES EN RANCHERIA QUEBRACHE,** Mpio. de Tampico Alto, Ver., alcanzando las siguientes Metas:
9516.113 M2 TRAZO Y NIVELACIÓN CON APARATO TOPOGRAFICO EN TERRENO, ESTABLECIENDO EJES Y REFERENCIAS
9514.826 M2 RENIVELACIÓN Y CONFORMACION DE LA SUBRRASANTE CON MOTOCONFORMADORA.
1360.804 M3 EXTRACCIÓN Y CARGA DE MATERIAL DE REVESTIMIENTO EN BANCO
1360.804 M3 ACARREO EN CAMION 1er. KILOMETRO DE MATERIAL MIXTO EN CAMINO LOMERIO SUAVE, BRECHA DE TERRRACERIA. NO INCLUYE: CARGA A CAMION.
24494.475 M3-KM ACARREO EN CAMION KILOMETRO SUBSECUENTE DE MATERIAL MIXTO SOBRE CAMINO LOMERIO SUAVE, BRECHA DE TERRACERIA.
1360.804 M3 OPERACION DE TENDIDO, CONFORMACION Y AFINAMIENTO PARA DAR ACABADO AL MATERIAL DE REVESTIMIENTO , INCLUYE: MANO DE OBRA, HERRAMIENTA Y EQUIPO NECESARIO.

El H. Ayuntamiento, ha designado a:

C. ARQ. CAIN GUADALUPE GUZMÁN MARQUEZ
DIRECTOR DE OBRAS PÚBLICAS

C. ARQ. VICTOR MARIANO RANGEL GUERRERO
SUPERVISOR DE OBRA

Ayuntamiento Constl. Tampico Alto, Ver. Dirección de Obras Públicas 2018 - 2021

Técnicos encargados de Recibir la Obra, y

C. ADOLFO RAMIREZ ROMERO
REPRESENTANTE DE LA EMPRESA CONTRATADA

C. ADOLFO RAMIREZ ROMERO
RESIDENTE DE OBRA

Una vez verificada la obra, mediante el recorrido e inspección por las partes que intervienen y estando de acuerdo en lo manifestado, se concluye que la obra se encuentra totalmente terminada y apta para su operación, por lo que está en condiciones de ser recibida por el Consejo de Desarrollo Municipal y el Comité Comunitario quienes se comprometen a implementar mancomunadamente un Programa de Conservación y Mantenimiento de la misma.

El acto de recepción de los trabajos realizados no libera al contratista por las responsabilidades de Obra faltante, mal ejecutada, mala calidad de los materiales empleados, pagos indebidos o vicios

TAMPICO ALTO

ocultos, por lo que el Ayuntamiento se reserva el derecho de realizar pertinentemente las reclamaciones que a derecho corresponda.

No habiendo otro asunto que tratar se da por concluido el acto, siendo las **16:00** horas del día citado, levantando para constancia de este acuerdo la presente acta en dos tantos, donde firman al margen y al calce de todas las hojas quienes intervinieron en ella.

ENTREGA

POR LA EMPRESA CONTRATISTA:

Representante legal	Residente de obra
C. ADOLFO RAMIREZ ROMERO	C. ADOLFO RAMIREZ ROMERO

RECIBE

POR EL CONSEJO DE DESARROLLO MUNICIPAL

PRESIDENTE	**SINDICO ÚNICO**
ING. ADRIAN DOMINGUEZ RANGEL	C. MARIA DEL CARMEN RECERO RAMIREZ
REGIDOR ÚNICO	**SECRETARIO DEL H. AYUNTAMIENTO**
ARQ. SUSANA YAZMIN CHINA GUTIERREZ	C. CRISTINA ESCAMILLA BENITEZ
TESORERO MUNICIPAL	**CONTRALOR MUNICIPAL**
L.A.E. CYNTHIA DENEB REYES REGIDA	M.V.Z. JESUS FERNANDEZ RESENDEZ
DIRECTOR DE OBRAS PÚBLICAS	**VOCAL DE CONTROL Y VIGILANCIA DEL C.D.M.**
ARQ. CAIN GUADALUPE GUZMAN MARQUEZ	C. MARIA DEL ROSARIO HERNANDEZ GONZALEZ

PRESIDENCIA TAMPICO ALTO, VER. 2018 - 2021.

REGIDORA TAMPICO ALTO, VER. 2018 - 2021

Tesorería Municipal Tampico Alto, Ver. 2018-2021

Síndico Único H. Ayuntamiento Constitucional Tampico Alto, Ver.

Secretaría Municipal H. Ayuntamiento Const. Tampico Alto, Ver. 2018 - 2021

Contraloría H. Ayuntamiento Constitucional Tampico Alto, Ver. 2018 - 2021

H. Ayuntamiento Tampico Alto Dirección de Obras Pública. 2018 - 2021

Raymundo Torres P.

Anselmo Segura Valdez

Ramon Perez Ocampo

Juan José Perez

TAMPICO ALTO

POR EL COMITÉ COMUNITARIO

PRESIDENTE (A)

C. RAYMUNDO TORRES PEREZ

SUPLENTE DE PRESIDENTE (A)

C. EFRAIN SOBREVILLA PEREZ

SECRETARIO (A)

C. ANSELMO SEGURA VALDEZ

SUPLENTE DE SECRETARIO (A)

C. JUAN JOSE PEREZ RAMIREZ

VOCAL

C. RAMON PEREZ UGALDE

SUPLENTE DEL (A) VOCAL

C. MARIA GRISELDA SOBREVILLA PEREZ

Ma del Rosario
Hts Gl

TAMPICO ALTO

FOTOGRAFIAS

AL INICIO :

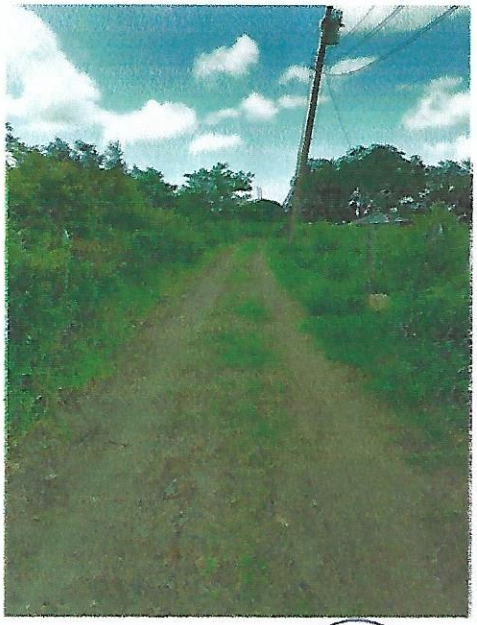
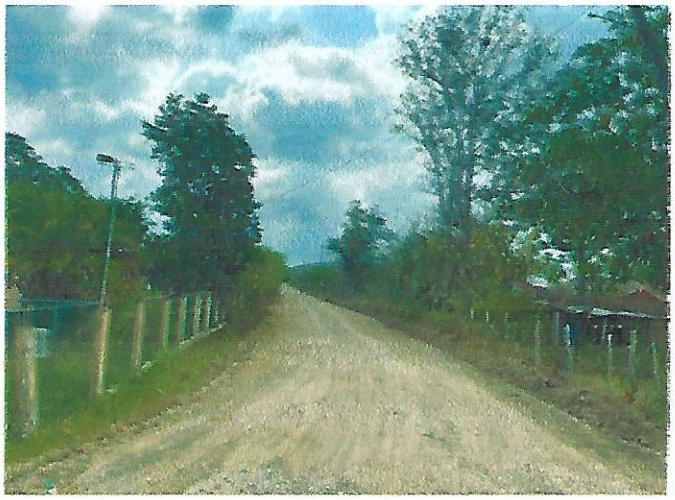
AL FINAL :